

ธรรมชาติสวยงามของจางเจี๋ยเจี๋ย  
เที่ยวหมู่บ้านโบราณฟู่หลงเจิ้น  
7 วัน 6 คืน โดย การบินไทย  THAI  
เดินทางวันที่ 12 - 18 ตุลาคม 2569



วันจันทร์ที่ 12 ตุลาคม 2569  
สนามบินสุวรรณภูมิ – สนามบินฉางซา

13.00 น. คณะพร้อมกันที่ สนามบินสุวรรณภูมิ อาคารผู้โดยสารขาออก ชั้น 4 เคาน์เตอร์ **การบินไทย** เจ้าหน้าที่คอยให้การต้อนรับดูแลอำนวยความสะดวกด้านเอกสารเช็คอิน และ สัมภาระในการเดินทาง

\*\*\* โปรดสังเกตป้าย **AROUND THE WORLD** \*\*\*

15.50 น. ออกเดินทางสู่ สนามบินฉางซา ประเทศจีน โดย **การบินไทย** เที่ยวบินที่ **TG694**

20.20 น. เดินทางถึง สนามบินฉางซา ประเทศจีน ผ่านขั้นตอนการตรวจคนเข้าเมืองและศุลกากร (เวลาประเทศจีน เร็วกว่าประเทศไทย 1 ชั่วโมง)



ฉางซา เป็นเมืองหลวงของมณฑล หูหนาน ใน ประเทศ จีน ตั้งอยู่บริเวณตอนกลางของ ประเทศ และถือเป็นหนึ่งในเมืองสำคัญที่มี บทบาททั้งด้านเศรษฐกิจ การศึกษา และการ ท่องเที่ยวของภูมิภาคนี้ เมืองแห่งนี้มีความโดดเด่นในด้านการผสมผสานระหว่างความทันสมัย ของเมืองใหญ่กับเสน่ห์ทางวัฒนธรรมดั้งเดิม ของจีนได้อย่างลง

ค่ำ รับประทานอาหารค่ำ ณ ภัตตาคาร  
เข้าสู่ที่พัก W CHANGSHA HOTEL หรือเทียบเท่า

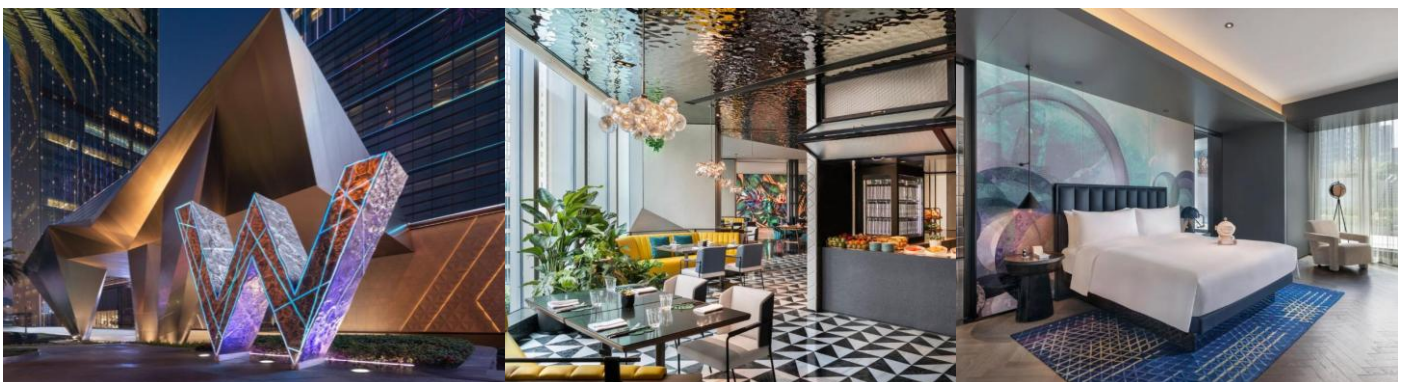

วันอังคารที่ 13 ตุลาคม 2569  
เมืองจางเจียเจี๋ย - เขาเทียนเหมินซาน – กำแพงสุวรรค์  
– ระเบิดงิ้ว – โชว์จิ้งจอกขาว



จุดไฮไลท์ที่จุดสูงสุดของเขาเทียนเหมินซาน คือ ระเบียงแก้วริมหน้าผา ซึ่งจะมีส่วนที่ปูพื้นด้วย กระจกใส เป็นระยะทาง 60 เมตร ทำให้มองเห็นด้านล่างได้ ก่อนเข้าไปในส่วนที่เป็นพื้นกระจก ทุกคนจะต้องสวมถุงผ้าป้องกันรองเท้าก่อน และเนื่องจากที่นี่เป็นภูเขาที่สูงมาก ในบางวันอาจจะเจอกับหมอกหนา ทำให้มองไม่เห็นด้านล่างได้



ในกรณีที่ฝนตก ระเบียงนี้จะปิดไม่ให้เข้าเพื่อความปลอดภัย

ชม โชว์จิ้งจอกขาว (The Love Story Of A Woodman And A Fairy Fox) เป็นการแสดงละครเวทีกลางแจ้งสุดอลังการระดับโลกที่หุบเขาเทียนเหมิน จางเจียเจีย กำกับโดย "จางอ๋อโหมว" เล่าเรื่องราวความรักระหว่างนางจิ้งจอกขาวและคนตัดฟืน ใช้เวทีจริงและภูเขาธรรมชาติเป็นฉากหลัง นักแสดงกว่า 600 คน แสงสีเสียงอลังการ



ค่ำ

รับประทานอาหารค่ำ ณ ภัตตาคาร

เข้าสู่ที่พัก HOWARD JOHNSON NEODALLE RESORT หรือเทียบเท่า



วันพุธที่ 14 ตุลาคม 2569

ขึ้นลิฟท์แก้วไปหลง เขาอวดตาร - เทียนเสี้ยตี้้อเจียว

- เขาเทียนจื่อซาน - สวนจอมพลเฮ้อหลง - พิพิธภัณฑ์ภาพวาดทราย

เช้า

รับประทานอาหารเช้า ณ ห้องอาหารของโรงแรม



ขึ้นลิฟท์แก้วไปหลง ชม เขาอวดตาร (ใช้เวลาเดินทางประมาณ 20 นาที) ตั้งอยู่ในเขตอุทยานแห่งชาติจางเจี๋ยเจี๋ย หรืออุทยานอู่หลิงหยวน ขุนเขาอวดตารและกลุ่มขุนเขาในอุทยานฯจางเจี๋ยเจี๋ยเป็นภูเขาหินทรายมีอายุเก่าแก่ราว 380 ล้านปี สันนิษฐานว่า บริเวณแห่งนี้เคยเป็นทะเลมาก่อน ต่อมาเปลือกโลกได้ยุบตัวจากนั้นก็ถูกลม ฝน กัดเซาะจนเกิดเป็นป่าขุนเขาหินยักษ์อันน่ามหัศจรรย์ดังในปัจจุบัน





จากนั้นชม เทียนเสี้ยต้ออ้อเฉียว (สะพานหนึ่งในใต้หล้า หรือ สะพานใต้ฟ้าอันดับ 1) เป็นความอัศจรรย์ของธรรมชาติ ที่มีลักษณะเป็นสะพานหินเชื่อมต่อระหว่างเขา 2 ลูก สถานที่แห่งนี้มีทิวทัศน์ที่สวยงามและเป็นที่ยอดนิยมสำหรับนักท่องเที่ยวหลายเรื่อง เป็นอีกหนึ่งจุดที่นักท่องเที่ยวนิยมไปเยี่ยมชมถ่ายภาพวิวทิวทัศน์เพื่อที่จะเก็บไว้เป็นความทรงจำ และยังมีเชื่อที่ว่าถ้านำพวงกุญแจคล้องไว้ที่สูง ๆ หรือทิ้งพวงกุญแจสู่หุบเหวเบื้องล่าง จะมีความหมายคู่รักจะไม่พรากจากกันตราบชั่วนิรันดร์

ชม เขาเทียนจื่อซาน หรือ เขาจักรพรรดิ (Tianzi Shan) ความงามตามธรรมชาติ 360 องศา บนยอดเขาสูงสุดที่วัดได้ถึง 1,250 เมตรจากระดับน้ำทะเล ชื่อ “เทียนจื่อ” แปลว่า “โอรสสวรรค์” หรือจักรพรรดิ ตั้งตาม เชียงต้าคุน ผู้นำชนเผ่าอู๋เจียในสมัยโบราณ ที่ลุกขึ้นก่อกบฏและตั้งตนเป็นกษัตริย์ในบริเวณนี้ ก่อนจะพ่ายแพ้และเสียชีวิต ภายหลังผู้คนจึงเรียกภูเขาแห่งนี้ว่า “เทียนจื่อซาน” เพื่อเป็นการระลึกถึง



## กลางวัน บ่าย

## รับประทานอาหารกลางวัน ณ ภัตตาคาร

ชม สวนจอมพลเฮ่อหลง ถูกสร้างขึ้นเพื่อรำลึกถึง เฮ่อหลง หนึ่งในผู้นำกองทัพปลดแอกประชาชนจีน และเป็นบุคคลสำคัญในประวัติศาสตร์ การปฏิวัติจีนเฮ่อหลงเป็นชาวมณฑลหูหนาน ซึ่งเป็นพื้นที่เดียวกับจางเจียเจีย จึงมีความผูกพันกับท้องถิ่นอย่างมาก ภายหลังจากที่เขามีบทบาทสำคัญในสงครามกลางเมืองจีนและการก่อตั้งประเทศ รัฐบาลจีนจึงสร้างสวนแห่งนี้บน เขาเทียนจื่อซาน เพื่อเป็นอนุสรณ์และแหล่งท่องเที่ยว

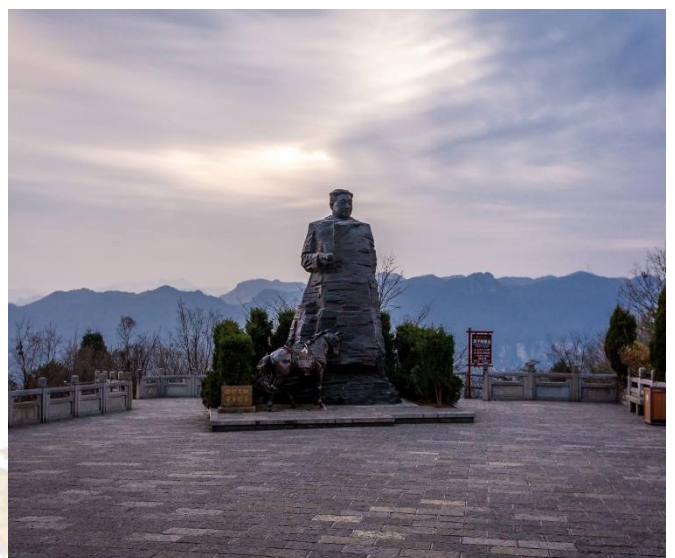

ชม พิพิธภัณฑ์ภาพวาดทราย (Sand Painting Museum) หรือที่รู้จักในชื่อ Zhangjiajie Sand Painting Museum เป็นหนึ่งในสถานที่ท่องเที่ยวเชิงศิลปะที่โดดเด่นของเมืองจางเจียเจีย ซึ่งสะท้อนความงดงามของศิลปะร่วมสมัยผสมผสานกับวัฒนธรรมท้องถิ่นได้อย่างลงตัว พิพิธภัณฑ์แห่งนี้จัดแสดง “ภาพวาดทราย” ซึ่งเป็นศิลปะที่ใช้วัสดุธรรมชาติ เช่น ทราย หิน และพืช มาสร้างสรรค์ผลงาน โดยเทคนิคนี้ถูกพัฒนาขึ้นให้มีลักษณะเฉพาะตัว ทำให้ภาพมีทั้งสีสันและพื้นผิวที่ดูมีชีวิต คล้ายงานประติมากรรมปูนต้ำ ผสมผสานระหว่างศิลปะจีนดั้งเดิมกับศิลปะสมัยใหม่



ค่ำ

รับประทานอาหารค่ำ ณ ภัตตาคาร

เข้าสู่ที่พัก HOWARD JOHNSON NEODALLE RESORT หรือเทียบเท่า



**วันพฤหัสบดีที่ 15 ตุลาคม 2569**  
**สะพานกระจกข้ามหุบเขา - หมู่บ้านโบราณฟูหลงเจิ้น - น้ำตกฟูหลง**

เช้า

รับประทานอาหารเช้า ณ ห้องอาหารของโรงแรม

ชม สะพานกระจกข้ามหุบเขา (Zhangjiajie Glass Floor Bridge) (ใช้เวลาเดินทางประมาณ 20 นาที) เป็นสถานที่ท่องเที่ยวยอดนิยมของภาคตะวันออกเฉียงเหนือของจีน อยู่ที่เมืองตันตง มณฑลเหอหลีวหนิง สะพานกระจกที่นี่มีความยาว 268 เมตร และสูงจากพื้นดิน 108 เมตร โดยมี

ขนาดทางเดิน 3 เมตร ตั้งอยู่ในอุทยานเทียนเฉียวโกว เดิมเคยเป็นสถานที่ล่าสัตว์ของเชื้อพระวงศ์ในสมัยราชวงศ์ชิง ปัจจุบันได้รับการขึ้นทะเบียนเป็นอุทยานแห่งชาติของจีนตั้งแต่ปี 2535



**ป้าย**      เดินทางเข้าสู่ หมู่บ้านโบราณฟูรงเจิ้น (Furong Town) (127 กม./ ประมาณ 2 ชั่วโมง) เดิมฟูรงเจิ้นมีชื่อว่า หวังชุน (Wangchun) ซึ่งประวัติความเป็นมายาวนานถึง 2,000 ปี ตั้งแต่สมัยราชวงศ์ฮั่นตะวันตก และเป็นที่อยู่อาศัยของชาวฉู่เจียเรื่อยมา แต่หลังจากที่ภาพยนตร์เรื่อง Hibiscus Town ที่มาถ่ายทำในหมู่บ้านหวังชุนได้ออกฉายไปเมื่อปี 1986 หมู่บ้านแห่งนี้ก็กลายเป็นที่รู้จักในวงกว้างมากขึ้น ก่อนจะเปลี่ยนชื่อเป็น ฟูรงเจิ้น เมื่อปี 2007 ชม น้ำตกฟูรง (Furong Waterfall) ตั้งอยู่ในหมู่บ้านโบราณฟูรงเจิ้น เป็นน้ำตกที่ไหลลงมาจากหน้าผาสูง 60 เมตร แผ่ขยายเป็นม่านน้ำสีขาวกว้าง 40 เมตร ร่ายล้อมไปด้วยต้นไม้ นับเป็นน้ำตกขนาดใหญ่ที่สุดในหุบหานานฝั่งตะวันตก



ค่ำ

รับประทานอาหารค่ำ ณ ภัตตาคาร

เข้าสู่ที่พัก TUWANG PALACE BABUTANG HOTEL หรือเทียบเท่า



วันศุกร์ที่ 16 ตุลาคม 2569

อุทยานธรณีแห่งชาติปาหินแดง - เมืองฉางเต๋อ - กบนคนเดินฉางเต๋อ

เช้า

รับประทานอาหารเช้า ณ ห้องอาหารของโรงแรม

เข้าสู่ อุทยานธรณีแห่งชาติปาหินแดง ตั้งอยู่ในเขตชาตงและเซียงหลง มณฑลกุ่จาง มีพื้นที่ประมาณ 30 ตารางกิโลเมตร ปาหินแดงกู่จ่างในปัจจุบันเป็นจุดชมวิวปาหินคาร์บอนेट สีแดงเพียงแห่งเดียวในโลก ได้รับการอนุมัติให้เป็นอุทยานธรณีวิทยาแห่งชาติในปี 2548 หินมีรูปร่างค่อนข้างแปลก อยู่ทั่วบริเวณ มีรูปร่าง และ สีต่างกัน เปลี่ยนไปตามสภาพอากาศ เวลา และ ฤดูกาล



กลางวัน

รับประทานอาหารกลางวัน ณ ภัตตาคาร

บ่าย

เดินทางสู่ เมืองฉางเต๋อ (Changde) (238 กม./ ประมาณ 3.30 ชั่วโมง) เป็นเมืองระดับจังหวัดทางตะวันตกเฉียงเหนือของมณฑลหูหนาน สาธารณรัฐประชาชนจีน บริเวณนี้มีมนุษย์อาศัยอยู่ตั้งแต่ประมาณ 8,000 ปีที่แล้ว ในเวลานั้นเมืองได้เปลี่ยนชื่อหลายครั้ง เมืองนี้เป็นที่รู้จักกันดีสำหรับยุทธการฉางเต๋อระหว่างสงครามจิน-ฉู่ปุ่นครั้งที่สอง





**กลางวัน**

**รับประทานอาหารกลางวัน ณ ภัตตาคาร**

ข้อปั้ง ถนนคนเดินหวงซิงฉู่ (ใช้เวลาเดินทางประมาณ 20 นาที) เป็นแหล่งข้อปั้งและสถานที่ท่องเที่ยวสำคัญใจกลางเมืองฉางซา ประเทศจีน ที่มีชื่อเสียงและได้รับความนิยมจากทั้งนักท่องเที่ยวและคนท้องถิ่นถนนสายนี้ตั้งชื่อตาม หวงซิง บุคคลสำคัญในประวัติศาสตร์จีน และถือเป็นศูนย์กลางความคึกคักของเมือง โดยตลอดสองข้างทางเต็มไปด้วยร้านค้า ห้างสรรพสินค้า ร้านอาหาร และร้านขายของที่ระลึกมากมาย บริเวณถนนยังมีจุดถ่ายรูปและสัญลักษณ์สำคัญ เช่น รูปปั้นของหวงซิง



**ค่ำ**

**รับประทานอาหารค่ำ ณ ภัตตาคาร**

**เข้าสู่ที่พัก W CHANGSHA HOTEL หรือเทียบเท่า**

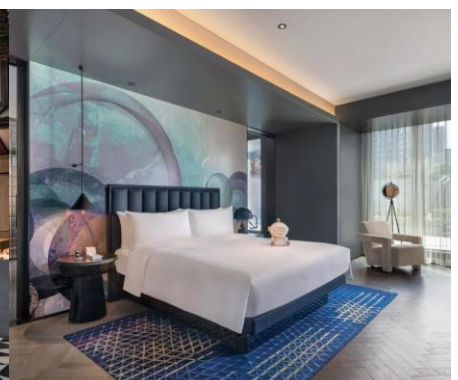
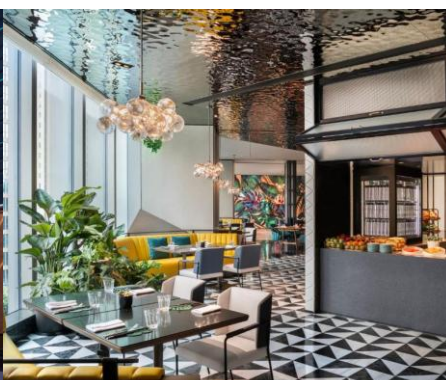





กลางวัน

รับประทานอาหารกลางวัน ณ ภัตตาคาร

บ่าย

อิสระช้อปปิ้ง ไปเหลียน เอาท์เลต พลาซ่า (Bailian Outlets Plaza) ภายในรวบรวมแบรนด์



ชั้นนำระดับโลกไว้มากมาย ทั้งสินค้าแฟชั่น เครื่อง  
กีฬา และไลฟ์สไตล์ ไม่ว่าจะเป็น Prada, Armani,  
Coach รวมถึงแบรนด์ยอดนิยมอย่าง Nike และ  
Adidas โดยจุดเด่นสำคัญคือราคาสินค้าที่มีการลด  
ราคาอยู่เสมอ ทำให้สามารถเลือกซื้อสินค้าแบรนด์  
เนมในราคาที่เข้าถึงได้มากขึ้นนอกจากการช้อปปิ้ง  
แล้ว ภายในยังมีสิ่งอำนวยความสะดวกครบครัน  
ทั้งร้านอาหาร คาเฟ่ และพื้นที่พักผ่อน

ค่ำ

รับประทานอาหารค่ำ ณ ภัตตาคาร

ได้เวลาสมควรเดินทางสู่ สนามบินฉางซา ประเทศจีน และเซ็คอิน พร้อมโหลดสัมภาระ

21.20 น.

ออกเดินทางสู่ สนามบินสุวรรณภูมิ ประเทศไทย โดย สายการบินไทย เที่ยวบินที่ **TG695**

23.45 น.

เดินทางถึง สนามบินสุวรรณภูมิ ประเทศไทย โดยสวัสดิภาพ พร้อมความประทับใจ

รายละเอียดการเดินทางอาจมีการเปลี่ยนแปลงได้ตามความเหมาะสม ขึ้นอยู่กับเหตุสุดวิสัยที่ไม่สามารถคาดการณ์  
ล่วงหน้าได้ทางบริษัทฯ จะคำนึงถึงผลประโยชน์และความปลอดภัยของผู้ร่วมเดินทางเป็นสำคัญ

ใบอนุญาตประกอบธุรกิจท่องเที่ยวเลขที่ 11/09394



AROUND THE WORLD TRAVEL TOGETHER #เที่ยวด้วยกัน #ไปรอบโลก



กำหนดการเดินทางทริป ธรรมชาติสวยงามของจางเจี๋ย  
เที่ยวหมู่บ้านโบราณฟูหรงเจิ้น 7 วัน 6 คืน โดย การบินไทย  
เดินทางวันที่ 12 – 18 ตุลาคม 2569

\*\* อัตรานี้ไม่รวมภาษีมูลค่าเพิ่ม 7%\*\*

อัตราค่าบริการ	
ผู้ใหญ่พักห้องละ 2 ท่าน ราคาท่านละ	77,000 บาท
พักห้องเดี่ยว จ่ายเพิ่มท่านละ	16,500 บาท
กรณีมีตัวเครื่องบินเอง สายการบินไทย <b>ส่วนลด</b> TG694 : BKK-CSX / TG695 : CSX-BKK	12,000 บาท

หมายเหตุ : กรณีสายการบินมีการปรับขึ้นอัตราค่าภาษีน้ำมันตามภาวะน้ำมันโลก บริษัทขอสงวนสิทธิ์ในการเรียกเก็บตามจริง

\*\*\* หนังสือเดินทางตัวจริง (พาสปอร์ต) **ต้องมีอายุการใช้งานไม่น้อยกว่า 6 เดือน** ก่อนวันเดินทางและควรครอบคลุมถึง  
สิ้นสุดวันเดินทาง\*\*\*

#### อัตราค่าบริการนี้รวม

1. ค่าบัตรโดยสารเครื่องบิน **ชั้นประหยัด** ทั้งหมดที่กำหนดในรายการทัวร์
2. ค่าน้ำหนักกระเป๋าตามสายการบินกำหนด
3. ค่าบริการนำเที่ยว และค่าธรรมเนียมเข้าชมสถานที่ท่องเที่ยวต่าง ๆ
4. ค่าอาหารและเครื่องดื่มทุกมื้อ ตามที่ระบุในรายการ
5. ประกันอุบัติเหตุ วงเงิน 1,000,000.-บาท (ค่ารักษาพยาบาลไม่เกิน 500,000.-บาท) \*\*ตามเงื่อนไขกรมธรรม์\*\*
6. ค่าภาษีสนามบินทุกแห่ง
7. ค่าทิปไกด์ท้องถิ่น และคนขับรถ

#### อัตราค่าบริการนี้ไม่รวม

1. ค่าทำหนังสือเดินทาง, ค่าทำใบอนุญาตที่กลับเข้าประเทศของคนต่างชาติ หรือ คนต่างด้าว
2. ค่าน้ำหนักของกระเป๋าเดินทางในกรณีที่เกินกว่าสายการบินกำหนด
3. ค่าใช้จ่ายส่วนตัวอื่นๆ เช่น ค่าซักรีด ค่าโทรศัพท์ ค่าอาหาร และเครื่องดื่ม หรือ แอลกอฮอล์ **ที่สั่งเพิ่มพิเศษ** ฯลฯ นอกเหนือจากรายการที่กำหนด
4. ค่าทิปหัวหน้าทัวร์ และ พนักงานอะราวด์เดอะเวิลด์ (ขึ้นอยู่กับความพึงพอใจ)
5. ค่าภาษีมูลค่าเพิ่ม 7% และภาษีหัก ณ ที่จ่าย 3% (เฉพาะค่าบริการทัวร์)

## การชำระเงิน

- **ค้ำมัดจำทัวร์ ท่านละ 35,000 บาท** ภายใน 24 ชั่วโมงที่ทำการจอง
- **\*\*\* ส่วนเพิ่มเติมกรณีพักเดี่ยว หรือ ที่นั่งชั้นธุรกิจ ชำระพร้อมค้ำมัดจำทัวร์ \*\*\***
- ชำระค่าทัวร์เต็มจำนวน ภายใน 30 วัน ก่อนการเดินทาง

หมายเหตุ : \*\* ขอสงวนสิทธิ์ในการเปลี่ยนแปลงรายการโดยมีต้องแจ้งให้ทราบล่วงหน้า\*\*

กรณีสายการบิน มีการปรับขึ้นอัตราค่าภาษีน้ำมันตามภาวะน้ำมันโลก บริษัทขอสงวนสิทธิ์ในการเรียกเก็บตามจริง\*\*

## กรณียกเลิกการเดินทาง

1. แจ้งยกเลิกมากกว่า 60 วันก่อนวันเดินทาง เก็บค่าใช้จ่าย ท่านละ 35,000 บาท
2. แจ้งยกเลิกภายใน 31-60 วันก่อนวันเดินทาง เก็บค่าใช้จ่าย ครึ่งราคา ของราคาทัวร์
3. แจ้งยกเลิกภายใน 16-30 วันก่อนวันเดินทาง เก็บค่าใช้จ่าย 3 ใน 4 ของค่าทัวร์
4. แจ้งยกเลิกน้อยกว่า 15 วันก่อนวันเดินทางขอสงวนสิทธิ์เก็บค่าใช้จ่ายทั้งหมดของค่าทัวร์

## บริษัทขอสงวนสิทธิ์ในการรับผิดชอบต่อกรณีดังกล่าว

1. ผู้โดยสารที่เดินทางล่าช้าไม่อาจเรียกร้องสิทธิใด ๆ ได้
2. ถูกปฏิเสธมิให้ท่านออกนอกประเทศและเข้าประเทศปลายทาง จากกองตรวจคนเข้าเมือง ไม่อาจเรียกร้องสิทธิใด ๆ
3. หากท่านไม่สามารถเดินทางได้ด้วยสาเหตุใดก็ตามไม่อาจเรียกร้องสิทธิใด ๆ ได้
4. บริษัทในฐานะตัวแทนสายการบิน ยานพาหนะอื่นๆ ไม่สามารถรับผิดชอบใด ๆ ต่อการบาดเจ็บ และสูญหายของทรัพย์สิน หรือค่าใช้จ่ายต่าง ๆ อันเกิดจากความล่าช้าของท่าน
5. การยกเลิกเที่ยวบิน อุบัติเหตุ ภัยธรรมชาติ การนัดหยุดงาน และ ปัญหาทางการเมือง
6. กรณีที่ลูกค้ำลิ้มของหรือทำของหล่นหายในระหว่างการเดินทาง ไม่ถือเป็นความรับผิดชอบของหัวหน้าทัวร์ หรือของบริษัท ๆ หากแต่จะช่วยดำเนินการประสานงานให้อย่างสุดความสามารถ
7. สำหรับผู้มีครรรภ์ ต้องแจ้งล่วงหน้า พร้อมใบรับรองจากแพทย์ (ภาษาอังกฤษ)
8. บริษัทฯขอสงวนสิทธิ์ที่จะสับเปลี่ยน หรือเปลี่ยนแปลงรายการทัวร์ โรงแรม และตารางการบินได้ตามความเหมาะสม เมื่อเกิดเหตุสุดวิสัย ทั้งนี้ถือเป็นเอกสิทธิ์ของบริษัทฯโดยยึดถือตามสภาพการณ์ แต่ยังคงรักษามาตรฐานการบริการ และประโยชน์ของท่านเป็นสำคัญ
9. บริษัทฯเป็นเพียงตัวแทนการท่องเที่ยว สายการบิน และตัวแทนการท่องเที่ยวในต่างประเทศ ซึ่งไม่อาจรับผิดชอบต่อความเสียหายต่างๆ ที่อยู่เหนือการควบคุมของเจ้าหน้าที่บริษัทฯ อาทิ การจลาจล การนัดหยุดงาน การจลาจลเปลี่ยนแปลงกำหนดเวลาตารางบิน ภัยธรรมชาติ ฯลฯ และการห้ามออกนอกประเทศ หรือห้ามเข้าประเทศ อันเนื่องมาจากสิ่งผิดกฎหมาย หรือเอกสารเดินทางไม่ถูกต้อง หรือถูกปฏิเสธในกรณีอื่นๆ หรือด้วยเหตุผลใด ๆ ก็ตาม การตรวจคนเข้าเมืองพิจารณาแล้ว



\*\*\* หมายเหตุ :



กรณีที่ท่านได้รับวีซ่าล่าช้า ไม่เป็นเหตุให้ท่านชำระเงินล่าช้าตามที่กำหนดในเงื่อนไขการชำระเงินข้างต้น



ขอสงวนสิทธิ์ในการเปลี่ยนแปลงรายการโดยมีต้องแจ้งให้ทราบล่วงหน้า



กรณีสายการบิน มีการปรับขึ้นอัตราค่าภาษีน้ำมันตามภาวะน้ำมันโลก บริษัทขอสงวนสิทธิ์ในการเรียกเก็บตามจริง

กรุณาโอนเงินมาที่ บัญชี ชื่อ “บริษัท อะราวด์เดอะเวิลด์ จำกัด”

ธนาคารกรุงเทพ สาขานนวิภาวดีรังสิต 196-0-88106-6

ธนาคารกสิกรไทย สาขาลาดพร้าว10 046-8-45488-2

สอบถาม สำรองที่นั่ง ยืนยันการโอนเงิน ได้ที่ 061-421-0110 และ 061-421-2680

ดำเนินการโดย บริษัท อะราวด์เดอะเวิลด์ จำกัด

ใบอนุญาตประกอบธุรกิจท่องเที่ยวเลขที่ 11/09394



AROUND THE WORLD TRAVEL TOGETHER #เที่ยวด้วยกัน #ไปรอบโลก



แบบฟอร์มการสำรองที่นั่งทริป ธรรมชาติสวยงามของจางเจี๋ยเจีย  
เที่ยวหมู่บ้านโบราณฟูหรงเจิ้น 7 วัน 6 คืน โดย การบินไทย  
เดินทางวันที่ 12 – 18 ตุลาคม 2569

ผู้ใหญ่พักห้องละ 2 ท่าน ราคาท่านละ 77,000 บาท

พักห้องเดี่ยว เพิ่มท่านละ 16,500 บาท

1. Name (Mr./Mrs./Miss) \_\_\_\_\_ Surname \_\_\_\_\_

ชื่อ-นามสกุล (นาย/นาง/นางสาว) \_\_\_\_\_

ไม่ทานเนื้อวัว  ไม่ทานเนื้อหมู  แพ้อาหาร หรืออื่นๆ: โปรดระบุ \_\_\_\_\_

2. Name (Mr./Mrs./Miss) \_\_\_\_\_ Surname \_\_\_\_\_

ชื่อ-นามสกุล (นาย/นาง/นางสาว) \_\_\_\_\_

ไม่ทานเนื้อวัว  ไม่ทานเนื้อหมู  แพ้อาหาร หรืออื่นๆ: โปรดระบุ \_\_\_\_\_

3. Name (Mr./Mrs./Miss) \_\_\_\_\_ Surname \_\_\_\_\_

ชื่อ-นามสกุล (นาย/นาง/นางสาว) \_\_\_\_\_

ไม่ทานเนื้อวัว  ไม่ทานเนื้อหมู  แพ้อาหาร หรืออื่นๆ: โปรดระบุ \_\_\_\_\_

4. Name (Mr./Mrs./Miss) \_\_\_\_\_ Surname \_\_\_\_\_

ชื่อ-นามสกุล (นาย/นาง/นางสาว) \_\_\_\_\_

ไม่ทานเนื้อวัว  ไม่ทานเนื้อหมู  แพ้อาหาร หรืออื่นๆ: โปรดระบุ \_\_\_\_\_

ท่านต้องการห้องพักแบบใด กรุณาระบุ :

TWIN / พักคู่สองเตียง  DOUBLE / พักคู่เตียงเดี่ยว  SINGLE / พักเดี่ยว  TRP / พักสามท่านสามเตียง

ชื่อผู้จอง โปรดระบุทุกข้อ: คุณ \_\_\_\_\_

เบอร์มือถือ \_\_\_\_\_ Email address: \_\_\_\_\_

ที่อยู่: \_\_\_\_\_